

# TROCAR CON CUCHILLA DESECHABLE



G T.K Medical



## CARACTERÍSTICAS

### Seguridad:

El diseño ergonómico de la rosca del trocar no solo hace que los instrumentos sean estables, sino que también reduce el daño a la piel.

### A prueba de fugas:

El sello universal se puede reemplazar sin retirar la cánula del trocar, lo que garantiza una estanqueidad del 100 %

### Desmontaje:

Los componentes de sellado pueden separarse para extraer tejido u órgano grande.

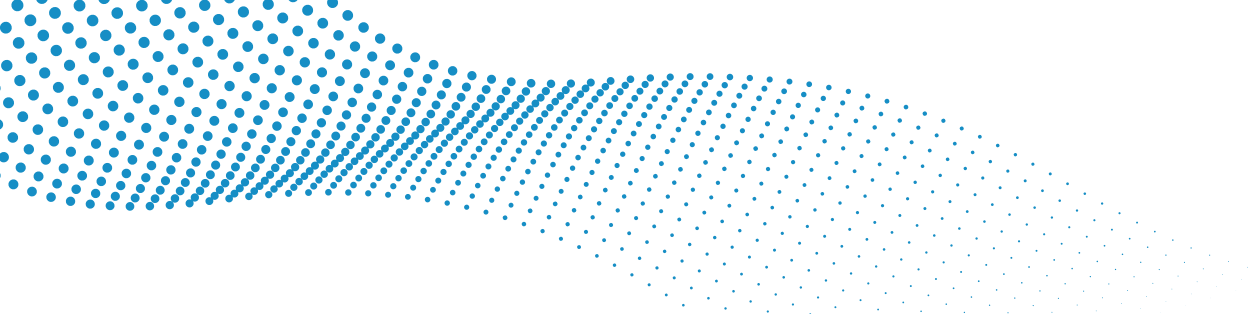

Dos interruptores presionados juntos separan la tapa del trocar de la cánula para permitir la extracción rápida y segura del tejido u órgano extirpado del cuerpo del paciente. Este diseño de interruptor evita el desmontaje accidental, que puede ocurrir con un diseño de un solo botón.



El diseño de ajuste de superficie a superficie garantiza el rendimiento del sellado, sin fugas.



Un diseño de válvula redonda completa en lugar de un diseño de válvula de flor, asegura el rendimiento del sellado, sin fugas.

Ref. No	Número de cánula	Diámetro (mm)	Longitud de trabajo (mm)
CT-ø5mmX100mm	5mm	5	100
CT-ø10mmX100mm	10mm	10	100
CT-ø12mmX100mm	12mm	12	100